Alfacitrus

Uma doce história familiar

/ALFACITRUS.COM.BR @ALFACITRUS @ALFACITRUS

RELATÓRIO DE SUSTENTABILIDADE

Fundador e Patriarca

Aleixo Fávero

PRODUÇÃO SUSTENTÁVEL, SEGURA E RASTREADA

ESG

ENVIRONMENTAL Ambiental

SOCIAL Social

GOVERNANCE Governança

Legado - Aleixo Fávero

Antes mesmo dos pilares ESG se popularizarem, nosso patriarca e fundador já aplicava seus princípios:

RESPEITO ÀS PESSOAS, PRESERVAÇÃO DA NATUREZA E PRÁTICAS EMPRESARIAIS JUSTAS E HONESTAS.

Alfacitrus

Uma doce história familiar

/ALFACITRUS.COM.BR @ALFACITRUS @ALFACITRUS

NOVO CICLO

CONTRIBUIR PARA A TRANSFORMAÇÃO DE NOSSO ECOSSISTEMA OFERECENDO ALIMENTOS SAUDÁVEIS.

PRODUÇÃO SUSTENTÁVEL, SEGURA E RASTREADA

ESTE RELATÓRIO

Nós, da Alfacitrus, acreditamos no valor e no potencial da natureza. Por isso, o nosso trabalho está focado no campo, na lida com a terra e com os pomares. Nas nossas fazendas, cultivamos e colhemos laranjas, tangerinas e limões saborosos e de qualidade, com respeito ao meio ambiente e ao trabalhador, para oferecer sempre as frutas com a mais alta qualidade e um alimento seguro para todo o Brasil.

Este Relatório de Sustentabilidade tem como objetivo transparecer tudo em que acreditamos, semeamos, colhemos e distribuímos, seguindo os preceitos da sustentabilidade e alinhados aos Objetivos de Desenvolvimento Sustentável da Agenda 2030 da Organização das Nações Unidas (ONU).

SUMÁRIO

Nossa História
Quem Somos
Prêmios e Certificações

Nossos Compromissos
Nossos Indicadores
Qualidade e Inovação

Segurança dos Alimentos
Meio Ambiente

Responsabilidade Social
Nossos Produtos
Informações Corp. e Créditos

1960

O aroma delicado das flores das laranjeiras e o sabor das frutas que brinca com o doce e o azedo conquistaram a família Fávero em meados do século passado. No fim dos anos 1960, Aleixo Fávero, patriarca de origem italiana, já trabalhava entre os pés da laranja nos campos do interior de São Paulo. Ao lado dos irmãos e da famíIia Berton, era o responsável pela comercialização de cítricos na região.

Mais do que uma produtora de citros, somos produtores de UMA DOCE HISTÓRIA FAMILIAR

1976

Neste ano, a sociedade entre as famílias Fávero e Berton foi desfeita. Aleixo Fávero e o filho Pedro passaram a investir na plantação de laranjas da fazenda de Engenheiro Coelho: nessa época, a produção era menor e atendia indústrias e supermercadistas. Poucos anos depois, com o reconhecimento do negócio na região, o filho José Eduardo e o genro Nelson passaram a contribuir na administração da empresa.

1995

Foi da experiência de Aleixo e da persistência no trabalho nas plantações do filho Pedro, que nasceu a Alfacitrus, em 1995 (é das iniciais do patriarca que surgiu o nome da marca). Neste ano, Emilio, o filho mais novo, une-se à família para reforçar o time administrativo e garantir uma atuação mais forte da empresa no mercado de citros: a Alfacitrus comercializava 30 mil caixas de frutas por mês, número significativo para a economia da época, e a proposta era investir em pontos de venda próprios e em novas espécies de laranjas e tangerinas.

Hoje

Atualmente, os irmãos Emilio, José Eduardo e Pedro e o cunhado Nelson regem a labuta nas fazendas de Botucatu, Santa Maria da Serra e Mogi Mirim, além do Packing House em Engenheiro Coelho. Conservando as boas e tradicionais práticas de produção sem deixar a tecnologia de ponta de lado. Mais: eles, atentos, cuidam da empresa para que ela seja saudável e atraente para as próximas gerações.

QUEM SOMOS

Dos nossos campos, colhemos frutas sadias e de qualidade. Mas não só: é ali, no trabalho diário de cuidado com a terra, os pomares e os trabalhadores, que também cultivamos a confiança, a dedicação e o respeito pelo ser humano e pela natureza. Há quase 30 anos, somos uma empresa familiar que investe em plantações de laranja, tangerina e limão com técnicas que unem tecnologia e trabalho manual e, nesta combinação preciosa, preservamos valores que tornam a nossa empresa reconhecida e admirada no Brasil.

Com uma infraestrutura distribuída por mais de 2.400 hectares, que conta com fazendas em Botucatu, Santa Maria da Serra e Mogi Mirim, localizadas no interior de São Paulo, além do Packing House em Engenheiro Coelho, e a dedicação de mais de 500 trabalhadores, somos hoje uma das principais produtoras e embaladoras de laranjas e tangerinas do país.

A ALFACITRUS ESTÁ ENTRE OS PRINCIPAIS PRODUTORES, BENEFICIADORES E DISTRIBUIDORES DE LARANJAS E TANGERINAS DO BRASIL

Nossas unidades

Distribuição para todas as regiões do Brasil

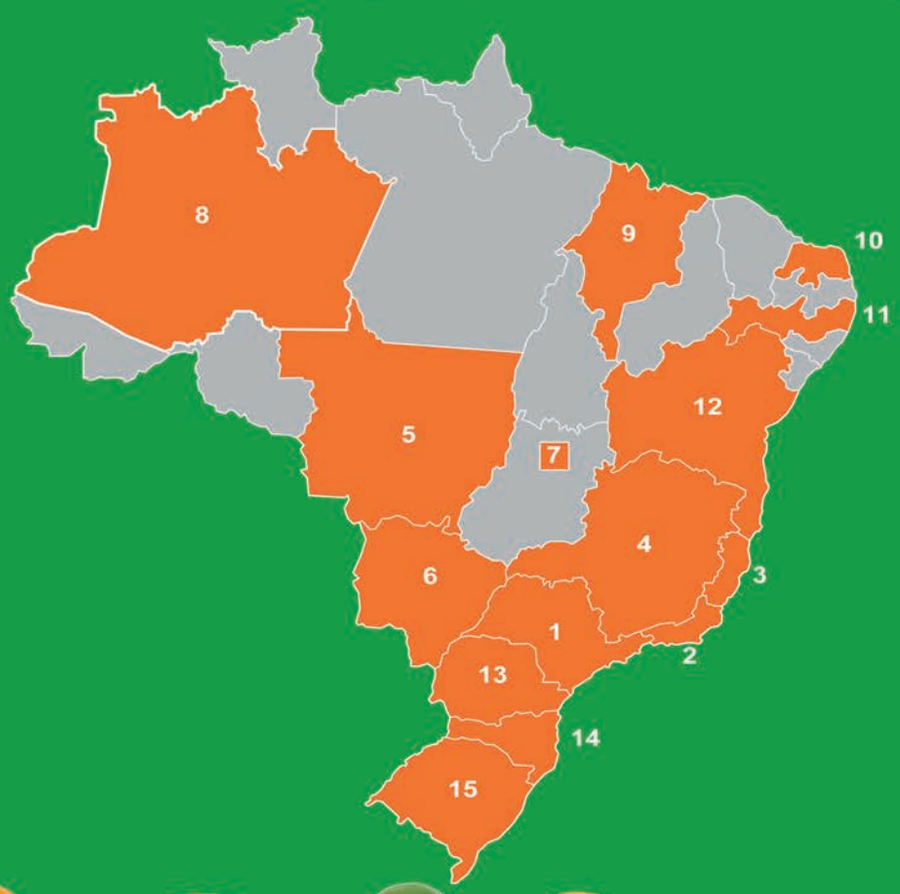

1. São Paulo
2. Rio de Janeiro
3. Espírito Santo
4. Minas Gerais
5. Mato Grosso
6. Mato Grosso do Sul
7. Brasília
8. Amazonas
9. Maranhão
10. Rio Grande do Norte
11. Pernambuco
12. Bahia
13. Paraná
14. Santa Catarina
15. Rio Grande do Sul

CRESCIMENTO E APRIMORAMENTO

A AlfaCitrus cresce todos os anos:

O destino das nossas frutas:

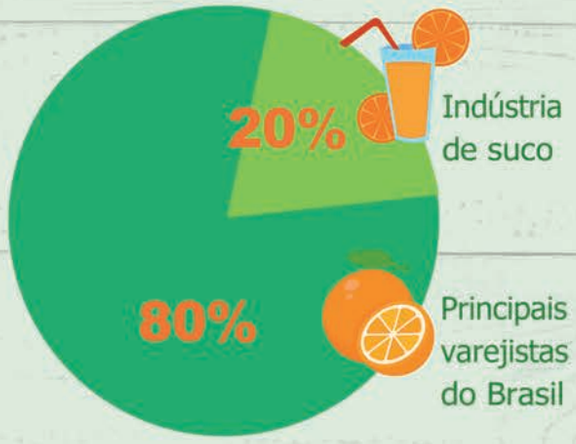

6 MILHÕES de kg de fruta

Por mês são colhidos de laranjeiras e tangerinas das Fazendas Alfa Citrus.

2,6 MILHÕES de caixas

De laranjas e tangerinas saem por mês da Alfa Citrus para conquistar o paladar dos brasileiros.

+de 2MIL Hectares

De pomares de laranjas e tangerinas sob a gestão da Alfa Citrus.

+ de 500 Colaboradores

Trabalham no zelo com a terra e pomares, no cuidado com as frutas e administração da empresa.

PROPÓSITO

CONTRIBUIR PARA A TRANSFORMAÇÃO DE NOSSO ECOSSISTEMA OFERECENDO ALIMENTOS SAUDÁVEIS.

PROPÓSITO

PROPOSTA DE VALOR AOS SEUS CLIENTES

" Oferecer um alimento seguro, com qualidade, responsabilidade sócio-ambiental e preço justo, através de um amplo portifólio de citros, eliminando a ruptura no fornecimento."

O QUE FAZEMOS:
PRODUZIMOS ALIMENTOS; CITROS

COMO:
PRODUÇÃO DE ALIMENTO SEGURO, RASTREADO E SUSTENTÁVEL;

PORQUE:
MEIO DE TRANSFORMAÇÃO DE REALIDADES AO NOSSO REDOR.

PRÊMIOS E CERTIFICAÇÕES

Prêmio RAMA

A Alfacitrus recebeu o reconhecimento de melhor empresa na categoria produtor de frutas do Programa RAMA base 2023 - Programa de Monitoramento de Resíduos e Rastreabilidade, da Associação Brasileira de Supermercados - ABRAS.
O Rama é um programa que reconhece fornecedores quanto ao cuidado e controle de todo o processo produtivo, garantindo um alimento seguro às pessoas.

Sistema Campo Limpo

O InpEV (Instituto Nacional de Processamento de Embalagens Vazias), no Dia Nacional do Campo Limpo, homenageou e reconheceu a AlfaCitrus como representante de todos os agricultores brasileiros, para o sucesso do Sistema Campo Limpo na atuação da logística reversa de embalagens de defensivos e afins.

INDEX Paripassu

Fomos reconhecidos mais uma vez pelas boas práticas agrícolas, sustentabilidade e segurança do alimento ao longo de 2023 com o prêmio Index 2024 da PariPassu.
O INDEX PariPassu 2024 é uma inciativa importante para a cadeia de abastecimento de alimentos, reunindo líderes do setor para discutir questões cruciais sobre a agricultura e a segurança no FLV.

GLOBAL G.A.P.

Desde 2017 a Alfacitrus possui a certificação internacional GLOBALG.A.P., que chancela o compromisso e implementação das BOAS PRÁTICAS AGRÍCOLAS, sistema de rastreabilidade, produção segura e sustentável de suas frutas, sendo exigido nos principais mercados no mundo como garantia de qualidade e sustentabilidade para alimentos frescos.

eureciclo

Agora, estamos juntos com a eureciclo no investimento na cadeia de reciclagem. Isso significa que geramos um impacto positivo para os trabalhadores do setor, através da reciclagem de materiais equivalentes aos que utilizamos em nossas embalagens. Há muito trabalho pela frente, mas juntos pensamos no mundo e futuro que queremos preservar.

Selo 2030 Today

A Alfacitrus possui o Selo 2030 Today, sendo assegurado pela SGS o compromisso da empresa e atendimento aos Objetivos de Desenvolvimento Sustentável da Agenda 2030 da Organização das Nações Unidas (ONU), bem como o atendimento aos preceitos e indicadores ESG (Environmental, Social e Governance).

NOSSOS COMPROMISSOS

Para nós, produzir e comercializar laranjas, tangerinas e limões significa oferecer frutas que passaram por rigorosos processos de cultivo e cuidados pós-colheita. Ou seja, a nossa preocupação começa ainda com a muda frutífera e o manejo do solo, continua no emprego seguro e regulamentado de defensivos, na espera da época certa para a colheita e no tratamento que as frutas recebem depois que foram retiradas dos pés. Tudo isso para que as laranjas, tangerinas e limões que levam a nossa marca sejam saborosos e doces, com a garantia de alimento seguro e produzido com responsabilidade sócio-ambiental.

Qualidade e Inovação

Garantir a entrega do melhor produto ao consumidor, cultivado de forma sustentável, rastreado e totalmente seguro. Para tanto, prezamos pelas boas práticas no cultivo, desde o plantio à distribuição nos pontos de venda, e pela adoção de novas tecnologias de forma contínua. Nossas frutas são certificadas contra padrões internacionalmente reconhecidos de segurança dos alimentos e boas práticas agrícolas. Cultivar citros que mereçam selo de excelência em qualidade pede um trabalho atento no campo e no beneficiamento. É por isso que nossos agrônomos e responsáveis pelas plantações não descuidam das fazendas da Alfa Citrus: eles acompanham do preparo do solo ao transporte das frutas. Sob a orientação precisa desses profissionais, o solo recebe os tratos e água na medida certa; o controle de pragas e doenças é realizado mediante monitoramento constante, aplicação de produtos biológicos e por meio da aplicação precisa e segura de defensivos através de equipamentos de alta tecnologia. As frutas são colhidas de manualmente, no período ideal e transportadas cuidadosamente, preservando a sua integridade e qualidade. Nosso packing house conta com equipamentos de alta tecnologia e automação, onde há a seleção e embalagem de nossas frutas.

Segurança do Alimento

Produzir frutas totalmente seguras para o consumo e com valor nutricional preservado. Para chancelar e formalizar esse nosso compromisso, temos estabelecida a nossa Política de Qualidade e Segurança dos Alimentos. Garantimos o cumprimento das boas práticas agrícolas no campo e de fabricação no packing house. Tanto nas fazendas quanto no packing house, controlamos e monitoramos todas as práticas e insumos empregados (fertilizantes, adubos, defensivos, ceras), sendo aplicado protocolo de carência de produto. Nossos colaboradores são treinados em segurança do alimento e higiene, e nossas frutas passam por análises laboratoriais periódicas para validação dos padrões microbiológicos e residuais.
Todas os nossos produtos são rastreados, dos primeiros cuidados com a safra às prateleiras dos mercados: as laranjas, tangerinas e limões com o selo Alfacitrus levam um código que permite acessar todo o seu histórico, como a fazenda de origem, os tratos culturais e a safra à qual pertencem; e todo o beneficiamento no packing house - informações que evidenciam a qualidade e segurança em todas as etapas de nossa produção.

Cuidado com o meio ambiente

Acreditamos que a perpetuidade da humanidade e de nossos negócios dependem do respeito ao meio ambiente. Desta forma, ao longo de todo nosso processo produtivo realizamos a gestão dos recursos naturais, na conservação da água, do solo e através da adoção das boas práticas e tecnologias; preservamos a biodiversidade, através da conservação de nossas matas ciliares e outras vegetações; realizamos a gestão de todos os nossos resíduos e efluentes, com descarte totalmente seguro e correto. Investimos em energia limpa, tendo um abastecimento integral de energia solar em nosso packing house. Ciente do nosso papel em contribuir para redução do desperdício e uso racional dos recursos, todas as frutas descartadas no processo de seleção são transformadas em adubo orgânico para os pomares pelo processo de compostagem. Também possuímos parceria com a Associação de Apicultores de Botucatu, no projeto de preservação, manejo e monitoramento de abelhas. Adotamos práticas agrícolas e tecnologias que resultaram numa redução de 25% no consumo de defensivos e 40% no consumo de água. Dentre nossas ações de responsabilidade ambiental, também controlamos a entrada dos caminhões nas plantações, a fim de diminuir as emissões de carbono e a compactação do solo.

Responsabilidade Social

Estabelecer padrões para uma gestão ética, focada no bem-estar dos colaboradores, bem como na preservação de sua saúde e segurança e respeito aos diretos humanos e trabalhistas. Para tanto, possuímos como instrumento norteador o nosso Código de Ética e Conduta, com aplicação prática diária, em que também estimulamos o respeito, a colaboração e a satisfação coletiva entre os colaboradores, proporcionando um ambiente corporativo agradável, produtivo e participativo.
Nossa responsabilidade social ultrapassa os limites da empresa: aplicamos o Código de Ética e Conduta para nossos fornecedores, replicando os valores e compromissos sociais da Alfa Citrus.
Realizar ações em prol da sociedade também faz parte de nossos compromissos. Para tanto, apoiamos o Projeto Orquestrando Esperança de incentivo à cultura e educação voltado para crianças; a APAE através de doações e da Semana da Laranja Especial, e participamos da doação voluntária de sangue no Hemocentro do Hospital das Clínicas de Botucatu. Como meio de incentivar a economia local, temos a parceria com empresas das cidades de nossas operações e fazemos questão de consumir todos os produtos e insumos possíveis do comércio local.

NOSSOS INDICADORES

Somos uma empresa comprometida com a Agenda 2030

Durante a 70ª Assembleia Geral da ONU em 2015, líderes mundiais de 193 países acordaram a definição de uma nova agenda global para os próximos 15 anos, denomidada Agenda 2030. Ela busca atender necessidades universais em cinco áreas: Pessoas, Planeta, Prosperidade, Paz e Parcerias. Sua construção se deu a partir de um processo de negociação com a sociedade civil organizada, governos e o setor privado e consiste nos Objetivos de Desenvolvimento Sustentável (ODS's).

24 MIL Doados ao Projeto Orquestrando Esperança para compra de instrumentos e ajuda mensal de despesas.

70 Crianças atendidas.

Política e compromisso e atendimento aos padrões nacionais e internacionais de Segurança Alimentar.
Garantia de Origem das laranjas e tangerinas.
Alimento Seguro.
Benefício Saúde aos colaboradores.

75% De redução no consumo de água através do manejo agrícola responsável.
Pontos de captação de água regularizados.

+20% Índice médio de pagamento acima do piso salarial dos nossos colaboradores.

23 MIL Em aquisição de produtos e serviços de empresas locais.
Parcerias com empresas locais.

39MIL Em doações para APAE.

+23% Das áreas das fazendas destinadas às áreas de preservação e conservação da biodiversidade.
Proteção e Manejo de Abelhas, parceria em Projeto junto à Associação dos Apicultores de Botucatu.

PRODUTORES DO BEM Integrante do Grupo Produtores do Bem, indo além da produção responsável, para **disponibilizar o acesso ao alimento seguro, sustentável e saudável para todos.**

+60MIL Produzido anualmente de laranjas e tangerinas.

25% De redução no uso de defensivos.
Não Uso de Transgênicos.
Produção certificada na norma GLOBALG.A.P.
Sistema de Rastreabilidade de toda produção
Prêmio RAMA, de segurança alimentar.

Incentivo aos estudos, bolsa para os colaboradores em curso superior.

735 MIL Investidos na geração de energia solar

5,5 MILHÕES Investidos em inovação e tecnologia.

Um dos maiores produtores, beneficiadores e distribuidores de laranjas e tangerinas do Brasil.

614 TON Aplicados de adubo orgânico a partir das frutas de descarte.
Prêmio Campo Limpo de logística reversa de embalagens de defensivos.

100% De separação e destinação adequada de resíduos e efluentes, pelo **PGR.**

Código de Ética e Conduta aplicado aos nossos colaboradores e parceiros.
Canal de Comunicação Interno e Externo.

Em 2022 fomos creditados no atendimento aos principais ODS's pertinentes ao Setor de Alimentos e Agricultura, bem como no atendimento aos eixos ESG: Ambiental, Social e Governança, recebendo o Selo de Sustentabilidade 2030 Today.

QUALIDADE E INOVAÇÃO

O caráter familiar da AlfaCitrus somado à visão inovadora dos sócios emoldura nosso Modelo de Negócio, pautado na tradição de se produzir citros certificados de alta qualidade com respeito à terra e ao ser humano, dispondo de um rigoroso controle de produção e sistema rastreabilidade, investindo e adotando o que há de mais moderno no cultivo e beneficiamento de citros.

Nosso modelo de negócio está pautado na qualidade de nossas laranjas, tangerinas e limões e no emprego da inovação.

De forma estratégica, adotamos as boas práticas no campo e de produção, e contamos com o emprego da mais alta tecnologia para a produção de citros em um processo totalmente controlado e rastreado. Essas práticas são orientadas pelas normas e legislações pertinentes à Segurança de Alimentos, e creditadas à Alfacitrus pela certificação GLOBALG.A.P.; padrão difundido e reconhecido mundialmente. Assim, buscamos manter a confiança dos consumidores em nossos produtos e fidelizar o mercado à nossa marca.

Desta forma, ampliamos nossa atuação na comercialização de citros a granel, para também abranger laranjas e tangerinas embaladas, estabelecendo sólidas parcerias com os principais centros supermercadistas do Brasil, como Carrefour e Grupo Pão de Açúcar, além de marcas próprias para Carrefour, Oba e Natural da Terra.

Boas práticas agrícolas

Manejo Sustentável

Uso racional e seguro de defensivos.
Manejo Integrado Pragas e Doenças.
Uso eficiente de fertilizantes e adubos.
Rotação de culturas.
Conservação do solo e da água.
Gestão de Resíduos.
Proteção da fauna e flora.
Cumprimento à legislação trabalhista e respeito aos direitos humanos.
NÃO uso de OGM (organismos geneticamente modificados).

Packing house com alta tecnologia

Automatizado

Tecnologia e maquinários importados da Espanha.
Tecnologia de ponta e a mais moderna no beneficiamento de citros.

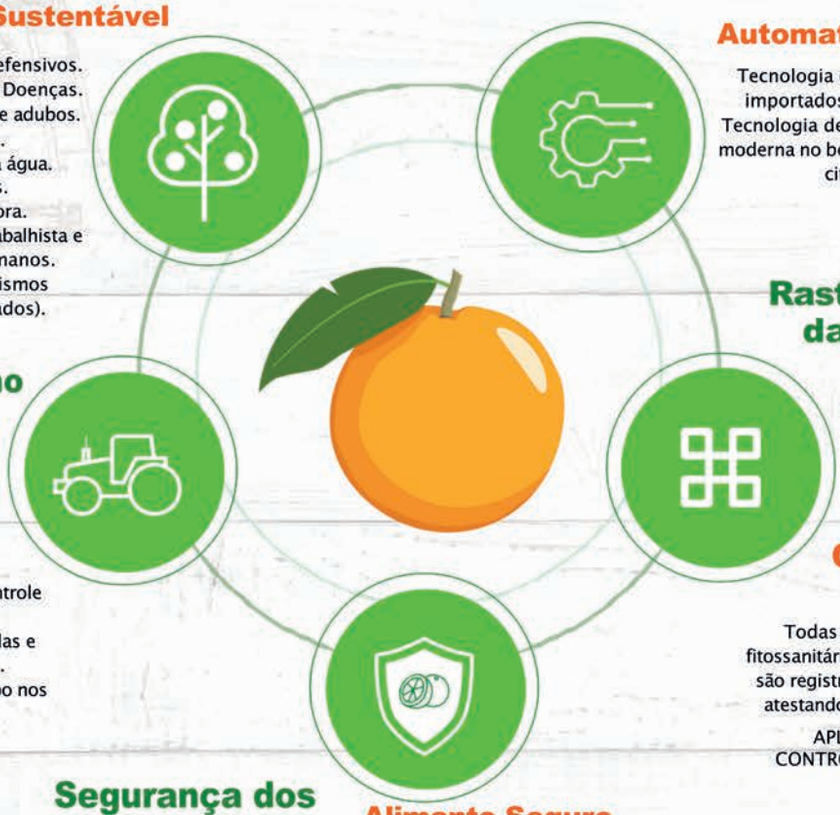

Tecnologia no campo

Inovação

Pulverização de baixo volume. Uso de roçadeira ecológica.
Uso de produtos biológicos no controle de pragas e doenças.
Compostagem com frutas avariadas e fora do padrão de qualidade.
Utilização do composto como adubo nos pomares.

Rastreabilidade da Produção

Todas as nossas frutas são rastreadas, dos primeiros cuidados com a safra até a entrega aos clientes, atestando o compromisso com as boas práticas.

Controle no Campo

Todas as práticas, manejos, produtos fitossanitários e fertilizantes aplicados no campo são registrados, garantindo a rastreabilidade e atestando o cumprimento das boas práticas.

APLICAÇÃO DE PROTOCOLO DE CONTROLE DE CARÊNCIA DE PRODUTOS.

Segurança dos Alimentos

Alimento Seguro

SEGURANÇA DOS ALIMENTOS

Contamos com um rigoroso sistema de rastreabilidade e controle da produção, além da realização de inspeções laboratoriais periódicas em nossas frutas e treinamentos de nossos colaboradores, procedimentos formalizados em nossa Política de Segurança Alimentar. Todos esses cuidados garantem um alto nível de segurança alimentar de nossas frutas e maior qualidade.

Política de Segurança do Alimento

A Segurança do Alimento é implementada e mantida pela Alfacitrus durante nossos processos de produção, desde o plantio até a liberação dos produtos, sendo garantida por meio de:

- Cumprimento e implementação dos requisitos da legislação pertinente.
- Implementação das boas práticas agrícolas e de fabricação e certificação na normativa GLOBALG.A.P. em todas as unidades produtivas em atividade.
- Treinamento e capacitação dos colaboradores em segurança e higiene na manipulação.
- Monitoramento contínuo dos processos e inspeções periódicas das frutas, com adoção de melhorias contínuas e medidas corretivas sempre que necessário.
- Aplicação de Protocolo para controle de carência de produtos.
- Sistema de rastreabilidade das frutas, desde o preparo da terra até o mercado.

Sistema de rastreabilidade

Plantio

Histórico da área de produção, data de plantio e variedade.

Tratos Culturais

Todas as práticas agrícolas, produtos fitossanitários e fertilizantes aplicados.

Colheita

Talhões, variedades, período ideal de colheita e controle de período de carência dos defensivos.

Packing House

Beneficiamento, seleção, inspeção e embalagem com garantia de rastreabilidade.

Mercado

Laranjas, tangerinas e limões sadios, seguras e com qualidade, garantindo nutrição e alimentação saudáveis aos consumidores.

MEIO AMBIENTE

Acreditamos que a perpetuidade dos nossos negócios depende do meio ambiente. Nesse sentido, realizamos a sua preservação através da gestão dos recursos naturais em todo o sistema produtivo, das práticas de gestão de resíduos e efluentes à preservação da fauna e flora das fazendas e investimento em energia limpa.

GESTÃO DOS RECURSOS NATURAIS

Solo

Segundo a Organização das Nações Unidas para a Alimentação e a Agricultura - FAO, estima-se que mais de 30% dos solos do mundo estão degradados, podendo chegar a 90% até 2050. O mau uso e ausência de conservação do solo repercute na maior dependência de insumos externos, na perda da fertilidade do solo, na redução da produtividade das culturas agrícolas, compactação do solo e até inviabilização da agricultura, dando margem para abertura de novas fronteiras agrícolas.

Nós da Alfacitrus temos há quase 30 anos todo o zelo e cuidado com o solo, onde mantemos e expandimos nossos índices de produtividade sem que haja o esgotamento do solo e sua degradação. Para tanto, nossos agrônomos implementaram práticas de cultivo como:

- **Plantio em nível,** evitando processos erosivos e assoreamento dos corpos d'água e nascentes.
  Plantio de braquiária nas entrelinhas dos pomares combinado com a utilização da roçadeira ecológica, mantendo assim os estoques de carbono no solo, a sua umidade e protegendo-o contra erosão, pois fica protegido pela cobertura vegetal.
- **Análise de solo periódica**, mantendo o equilíbrio nutricional do solo e da planta, evitando assim seu esgotamento e/ou acidificação.
- **Utilização do adubo orgânico**, advindo da compostagem das laranjas e tangerinas de descarte, enriquecendo o solo com matéria orgânica, repondo e enriquecendo a biota do solo e consequentemente gerando um maior equilíbrio do agroecossistema.
- **Rotação de culturas** em áreas de reforma dos pomares, reciclando assim os nutrientes do solo e quebrando ciclos de pragas e doenças.
- **Controle de tráfego dos caminhões** nos pomares, evitando a compactação do solo e reduzindo as emissões de carbono.

Práticas de conservação do solo Alfacitrus

Um solo bem cuidado cumpre seu papel na produção de alimento e energia, bem como prestação de serviços ecossistêmicos, como produção de água e sequestro de carbono.

GESTÃO DOS RECURSOS NATURAIS

ÁGUA

A água é um recurso essencial para a vida e também para as atividades agrícolas. Desta forma, a Alfa Citrus tem a consciência de que é preciso e necessário zelar pela perpetuidade deste recurso, na manutenção de sua abundância e qualidade.

Pontos de captação de água outorgados
Todas as nossas fontes de captação de água das Fazendas e Packing House são outorgadas, sendo seu uso regularizado e dentro dos limites, de forma que não leve ao esgotamento do recurso.

Tratamento e destinação de esgoto e efluentes adequados
Os efluentes gerados em nosso processo produtivo são tratados e descartados de forma a não contaminar o meio ambiente e não prejudicar a saúde humana. O esgoto e outros efluentes de nosso Packing House são descartados de forma segura na rede de esgoto do município.

Acompanhamento periódico da qualidade da água
Para maior segurança de nossos colaboradores e qualidade de nossas frutas, realizamos o controle periódico da qualidade da água através de análises mensais no Packing House e nas Fazendas para potabilidade, e físico-químicas semestrais, conforme a regulamentação de uso da água para consumo humano e uso na produção de alimentos seguros.

Preservação e otimização da água no campo
Utilizamos insumos e práticas culturais como uso de adubos orgânicos e a manutenção da cobertura do solo como meios para enriquecer o solo com matéria orgânica, favorecendo a maior permanência da água no solo e conferindo uma maior resistência à seca para as plantas dos pomares.
As nossas áreas agrícolas são sistematizadas, contendo processos de prevenção de erosão e assoreamento de cursos d'água, além de promover maior eficiência na percolação da água no solo e reabastecimento dos lençóis freáticos. A partir da pulverização de baixo volume, utiliza-se menos água e defensivos no processo produtivo, sem desperdício do recurso.
Os cursos d'água e nascentes nas fazendas são preservados por meio da manutenço da mata ciliar e da vegetação natural nas áreas não produtivas.

100%

Dos efluentes gerados na Alfactrus são tratados e/ou destinados adequadamente.

100%

Das fontes de capitação de água são regularizadas.

40%

De redução no consumo de água através do manejo agrícola responsável.

Nossas medidas de preservação dos recursos hídricos têm como objetivo a manutenção da disponibilidade e qualidade da água.

GESTÃO DOS RECURSOS NATURAIS

BIODIVERSIDADE

A preservação da biodiversidade tem como objetivo a diminuição dos impactos causados pela ação natural e do homem sobre a natureza, no controle da erosão do solo; diminuição da poluição; abrigo, proteção e manutenção do fluxo da fauna e da flora; bem como para preservação dos recursos hídricos.
Neste sentido, a Alfa Citrus possui medidas de proteção e conservação da biodiversidade no entendimento da importância do seu propósito sustentável para com o meio ambiente e a sociedade:

Preservação das áreas de vegetação
Todas as áreas agrícolas da Alfa Citrus são regularizadas de acordo com o Cadastro Ambiental Rural (CAR) e a adesão ao Programa de Regularização Ambiental (PRA), estando preservada as Matas Ciliares que compõem as nossas Áreas de Preservação Permanente (APP) e outras vegetações destinadas as áreas de Reserva Legal (RL).

Projeto de proteção e manejo de abelhas
Em parceria junto a Associação dos Apicultores de Botucatu, possuímos o Projeto de proteção e manejo das abelhas, com o objetivo de manter a população de abelhas dentro do índice populacional adequado, sem que haja mortalidade fora dos padrões normais, bem como otimizar a polinização de nossos pomares e incentivar a produção de mel local, como fonte de renda a pequenos apicultores.

Avistamento de animais silvestres
Periodicamente nas fazendas são avistados por nossos colaboradores animais silvestres que compõem a fauna da região, uma comprovação de nosso zelo e cuidados com a preservação da natureza. Para tanto, nossos colaboradores são treinados e instruídos quanto às práticas de avistamento e manejo da fauna.

+23% Das áreas das fazendas são destinadas às áreas de preservação e conservação da biodiversidade

Compreendemos nosso propósito sustentável na contribuição para preservação do meio ambiente. Zelamos pelo atendimento da legislação ambiental e pelo convívio em harmonia com a natureza.

GESTÃO DE RESÍDUOS

A elaboração do nosso Plano de Gestão de Resíduos formaliza e consolida nossas práticas e soluções pautadas na Política Nacional de Resíduos Sólidos, a fim de evitar as contaminações do solo e da água, evitar a disseminação de doenças e otimizar a organização do ambiente de trabalho. Temos o objetivo contínuo de reaproveitar e/ou reciclar o máximo de resíduos, minimizando a quantidade de descarte, a exemplo, do nosso sistema de reaproveitamento das laranjas e tangerinas de descarte como adubo por meio da compostagem. Além disso, visamos rotineiramente reduzir o desperdício, otimizar nossa logística e conscientizar de nossos colaboradores.

A Alfacitrus contempla critérios para separação, controle e destinação de resíduos sólidos classe I (perigosos) e classe II (não perigosos) conforme legislação e critérios de eficiência.

CLASSIFICAÇÃO	TIPOS DE RESÍDUOS GERADOS	TRATAMENTO E DESTINAÇÃO
Classe I Perigosos	- Embalagens de defensivos - Produtos eletrônicos e componentes, pilhas e baterias - Óleos lubrificantes e materiais contaminados, areia da caixa separadora de água e óleo. - Filtros de óleo e ar, bateria de veículos e maquinários.	Devolução em sistema de logística reversa para empresas e/ou postos de coleta especializados e licenciados.
Classe II	- Materiais recicláveis, desde que não tenham sido contaminados ou acondicionado resíduos perigosos - Sucatas de materiais ferrosos - Pneus - Resíduos de alimentos e outros resíduos sujos - Frutas de descarte e fora do padrão de qualidade	Os materiais recicláveis e a sucata são destinados à coleta seletiva. Os resíduos orgânicos são coletados pela prefeitura. Os pneus são devolvidos conforme sistema de logística reversa. As frutas de descarte e os restos vegetais são destinados à compostagem

Atenta às práticas corretas e importância da redução do desperdício, reaproveitamos as frutas de descarte e fora do padrão de qualidade exigido pelo mercado para produção de adubo.

741 TON Aplicadas de adubo orgânico por meio da compostagem a partir das frutas que seriam descartadas em 2021 e 2022.

A Alfacitrus desenvolve suas embalagens sempre reforçando o PROPÓSITO da empresa em se trabalhar uma PRODUÇÃO SUSTENTÁVEL, SEGURA E RASTREADA.

eureciclo®

Através da parceria com a **eureciclo** geramos impacto positivo para os trabalhadores do setor, através da reciclagem de materiais equivalentes aos que utilizamos em nossas embalagens.

25%

MENOS DE PLÁSTICO NO RÓTULO DO PACOTE.

GESTÃO DE RESÍDUOS

100% De separação e destinação adequada de resíduos e efluentes.

Fomos reconhecidos e homenageados pelo InPev no Sistema Campo Limpo, pela atuação na logística reversa de embalagens de agrotóxicos.

Todos os efluentes gerados em nossas operações da possuem destino adequado, de forma a não contaminar os solos, lençóis freáticos e cursos d'água.

EFLUENTE	TRATAMENTO E DESTINAÇÃO
Esgoto	Todo o esgoto gerado é destinado à fossa séptica.
Águas contaminadas com defensivos	As águas contaminadas com resíduos de agrotóxicos são contidas em reservatórios e descartadas na lavoura de forma segura, seguindo a legislação.
Águas de descarte do Packing House	São destinadas à rede de esgoto da prefeitura de forma segura e em conformidade com a legislação.
Águas contaminadas com resíduos oleosos	As águas com resíduos oleosos são destinadas à caixa separadora de água e óleo, que filtra todo e resíduo oleoso.

ENERGIA LIMPA

Consumimos em média 290 kwh por ano entre as operações das Fazendas e Packing House. A fonte de energia da Alfa Citrus advém de concessionárias e no ano de 2021 foi implementado sistema fotovoltaico no Packing House, iniciando a geração de energia solar no ano de 2022 .

735 MIL Investidos na implantação de sistema fotovoltaico, para geração de energia solar.

RESPONSABILIDADE SOCIAL

Temos um comprometimento assíduo com a sociedade, iniciando pelos nossos colaboradores no respeito aos direitos humanos, na oferta de um ambiente de trabalho seguro e motivador, incentivo ao desenvolvimento profissional e capacitação, além do compromisso com a saúde e segurança. Não obstante, preservamos o zelo para com a comunidade, através ações de solidariedade com instituições de caridade, projeto de incentivo à cultura e incentivo a economia local.

Código de Ética e Conduta

O Código de Conduta e Ética foi criado pela Alfacitrus para evidenciar as regras e valores que pautam a conduta da empresa em todas as suas operações, sendo parte de uma atuação responsável e transparente. Tem por objetivo nortear ações com base no compromisso da gestão com a adoção de melhores práticas em todos os seus processos, inspirado pelos princípios da Ethical Trading Initiative:

1. O emprego é livremente escolhido;
2. A liberdade de associação e direito de negociação são respeitados;
3. As condições de trabalho são seguras e higiênicas;
4. O trabalho infantil não é utilizado;
5. Salários dignos são pagos;
6. As horas de trabalho não são excessivas;
7. Não se pratica a discriminação;
8. Empregos regulares são oferecidos;
9. Não se permite um tratamento severo ou desumano.

Todos os nossos colaboradores recebem treinamento sobre o Código de Ética e Conduta e há um Canal de Comunicação aberto para dúvidas, denúncias e sugestões, formalizadas em formulários confidenciais e tratadas uma a uma com o devido sigilo pela empresa.

Código de Ética e Conduta para fornecedores

A Alfacitrus, atenta à responsabilidade aplicada à Cadeia de Valor, estende os compromissos com a gestão ética e transparência para com seus fornecedores, sendo formalizado através do termo de ciência e acordo. O não cumprimento do Código de Ética e Conduta pelo fornecedor resulta em ações legais cabíveis e pode levar ao rompimento da relação comercial entre as partes.
Também há um Canal de Comunicação para os fornecedores, em caso de dúvidas, sugestões e/ou denúncias, com tratamento sigiloso e anonimato preservado.

CANAL DE COMUNICAÇÃO

(19) 3857-8100 / (19) 3857-9375
https://www.alfacitrus.com.br/contato/

CAPITAL HUMANO

A Alfa Citrus tem como foco na sua gestão de pessoas o capital humano, estimulando o respeito, a colaboração e a satisfação coletiva entre os colaboradores, proporcionando um ambiente corporativo agradável e produtivo. Todos os nossos colaboradores possuem a mão-de-obra formalizada, sendo remunerados de acordo com a legislação trabalhista, com índice médio de pagamento acima do piso salarial. Disponibilizamos determinados benefícios voltados para a saúde e bem-estar dos nossos colaboradores, assim como incentivamos a continuação dos estudos e o aperfeiçoamento profissional. Conforme expresso no nosso Código de Ética e Conduta, não toleramos a mão-de-obra escrava e/ou análoga à escravidão, bem como o trabalho infantil e a discriminação. Todos os nossos colaboradores passam por treinamento de integração e os demais treinamentos pertinentes à função exercida.

+20% Índice médio de pagamento acima do piso salarial dos nossos colaboradores.

DIVERSIDADE E INCLUSÃO

Abertura de vagas e contratação de PcD.

Empregamos mais de **500 colaboradores**

Benefícios

100% Dos colaboradores administrativos possuem benefício do Plano Odontológico e Auxílio Farmácia.

100% dos colaboradores fixos possuem os benefícios: Plano de Saúde, Seguro de Vida e Cartão Alimentação.

Concessão de **auxílio monetário** aos colaboradores interessados em **continuar os estudos.**

+736 MIL Desembolsados pela Alfa Citrus no Cartão Alimentação.

Outros benefícios para colaboradores do Packing House: descontos em Academia, Clube e Ótica.

Moradia para 16 colaboradores das Fazendas e suas famílias.

SAÚDE E SEGURANÇA

Os nossos colaboradores passam uma grande parte de seu tempo no ambiente de trabalho da Alfa Citrus. Por isso, nosso compromisso com a Saúde e Segurança é primordial e prioritário. Contamos com uma Comissão Interna de Prevenção de Acidentes (CIPA), com a finalidade de resguardar a segurança dos colaboradores. Todas as estruturas das Fazendas e Packing House possuem sinalização e sistemas de segurança, condizentes com as normas e legislação pertinentes.

Uma vez por ano, é realizada a Semana Interna de Prevenção de Acidentes do Trabalho (SIPAT), para divulgar informações relevantes acerca da prevenção de doenças e acidentes ocupacionais; estimular os colaboradores a tomarem atitudes mais conscientes e preventivas em relação ao seu local de trabalho, até mesmo para evitar que alguma doença ocupacional ou acidente de trabalho ocorra com eles. Também são realizados os Diálogos Diários de Segurança com os colaboradores, sendo os temas selecionados a partir da análise de pontos críticos e sensíveis detectados na rotina do trabalho pelos designados da CIPA.

Atendendo às normas de segurança do trabalho brasileiras (Normas Regulamentadores ou NRs) aplicáveis e como instrumentos da nossa gestão da saúde e segurança, possuímos a análise de risco de cada atividade (função) e descritivo de EPIs (Equipamento de Segurança Individual), fundamentando a construção do PPRA (Programa de Prevenção de Riscos Ambientais), atual PGR (Programa de Gerenciamento de Risco); documento base para a formalização do nosso Programa de Controle Médico de Saúde Ocupacional (PCMSO), importante para a preservação da saúde dos nossos colaboradores.

Nossos Indicadores

1 Afastamento por motivo de saúde.

0 Acidentes de trabalho.

0 Afastamentos por doenças ocupacionais.

100% Dos colaboradores agrícolas que trabalham com defensivos, treinados na NR 31.8 - Uso e Manuseio de Defensivos.

100% Dos colaboradores passaram por treinamentos em segurança e procedimentos de emergência.

521 Manutenções preventivas e diárias realizadas em nossas máquinas e equipamentos.

14 Encontros de CIPA.

CIPA SEGURANÇA

Todos os anos realizamos as Campanhas internas de conscientização:

Outubro Rosa

Novembro Azul

Setembro Amarelo

AÇÕES SOCIAIS

Projeto Orquestrando Esperança

A Alfacitrus é uma grande apoiadora do Projeto Orquestrando Esperança, onde são atendidas cerca de 70 crianças, sendo mais de 20 filhos de nossos colaboradores.
No projeto são ministradas aulas de música, aulas de reforço escolar, artesanato e empreendedorismo, contando ainda com lanches oferecidos no período de atividades para os pequenos. A Alfacitrus auxilia através da compra de instrumentos e ajuda mensal com as despesas.
Neste último ano, na sede da Alfacitrus os alunos do projeto tiveram a oportunidade de fazer a primeira apresentação pública. Foi um dia muito importante não só para as crianças, mas para nós da Alfa Citrus, que tivemos o privilégio de ouvir com muita alegria as crianças tocando belas canções, nos transmitindo muita esperança em cada nota musical.

24 MIL Doados ao Projeto Orquestrando Esperança para compra de instrumentos e ajuda mensal de despesas.

70 Crianças atendidas.

AÇÕES SOCIAIS

Semana da Laranja Especial

A **7ª Edição consecutiva da Semana da Laranja Especial**, realizada de 22 a 28 de outubro de 2023, gerou grande engajamento e apoio resultando em um aumento de mais de 19% nos resultados, consolidando o evento como um verdadeiro sucesso.

O destaque desta edição vai além dos números. Além das vendas realizadas pela Alfacitrus, a empresa dedicou-se à responsabilidade social ao doar mais de **1.600** pacotes de laranjas para a venda direta pela APAE – Eng. Coelho. Essa iniciativa não apenas fortaleceu os laços com a comunidade, mas também gerou um impacto positivo e mobilizou a cidade de maneira extraordinária.

O entusiasmo e apoio da comunidade foram cruciais para alcançar a impressionante marca de **R$ 61.664,26** em vendas destinadas à APAE de Engenheiro Coelho. Esse montante representativo é um testemunho do comprometimento de todos os envolvidos em tornar a Semana da Laranja Especial não apenas uma tradição anual, mas uma fonte de esperança e ajuda concreta para a APAE.

A Alfacitrus reitera seu compromisso contínuo com a responsabilidade social e a promoção do bem-estar nas comunidades em que atua, gerando impacto positivo e sustentável em nossa sociedade.

+de 61 MIL

Em doações arrecadas para APAE - Eng. Coelho.

1.600 pacotes

De laranja pera doados para os alunos da APAE comercializarem.

AÇÕES SOCIAIS

Doação de sangue

DOAR SANGUE SALVA VIDAS!

Equipe AlfaCitrus em Campanha realizada pelo Hemocentro do Hospital das Clínicas da Faculdade de Medicina de Botucatu.

A equipe da fazenda Alfa Citrus se propoz a participar da Campanha de doação de sangue realizada pelo Hemocentro do Hospital das Clínicas da Faculdade de Botucatu.

A ação positiva e proativa do time Alfa Citrus foi destacada pela direção do centro médico, que recebeu super bem a iniciativa: "A doação de sangue é solidariedade, cidadania e compromisso com a vida do próximo. Portanto, podemos dizer que o sucesso da campanha deve-se ao pleno envolvimento de toda a equipe da AlfaCitrus", relata Andrezza Belluomini Castro – Gerente do Hemocentro.

65 Doações de sangue.

Ver os nossos colaboradores abraçarem fortemente essas causas nos faz acreditar, ainda mais, que estamos no caminho certo.

INCENTIVO A EMPRESAS LOCAIS

De forma a reforçar a nossa responsabilidade social realizamos o incentivo à economia local, por meio de parcerias e aquisição de produtos e insumos de empresas locais.

+23 MIL **Em aquisição de produtos e insumos de empresas locais.**

NOSSOS PRODUTOS

Nas fazendas da Alfa Citrus, são cultivadas diversas variedades de laranjas e tangerinas que formam safras saborosas e nutritivas o ano todo. A partir do manejo diferenciado nos pomares e da colheita em seu período ideal, as nossas frutas chegam seguras para consumo e fartas à mesa do consumidor.

Variedades

Laranjas

- Baía
- Baía Cara Cara
- Lima
- Pêra

Limas e Limões

- Limão Cravo
- Limão Siciliano
- Limão Tahiti

Tangerinas

- Mexerica Cravo
- Murcott
- Olé
- Ponkan
- W-Murcott

Lançamentos 2023

Pacote Baía Cara Cara

Uma de suas doces novidades em 2023 foi o pacote da laranja Baía Cara Cara. De casca de cor alaranjada intensa, a fruta de polpa vermelha possui poucas sementes sendo uma das mais doces do mercado, o que proporciona a quem experimenta um sabor exótico e especial e que chegou na versão em pacote, fácil de ser reconhecida nas lojas e com grande atratividade para o consumidor.

Limão Turma da Mônica

Outro lançamento ocorrido foi o LIMÃO DO LIMOEIRO - Turma da Mônica. A novidade veio para complementar o portfólio após o sucesso da laranja lima e tangerina da mesma marca. Com isso a família de citros Turma da Mônica está completa, onde o limão tahiti é apresentado para crianças e adultos pela turminha mais amada do Brasil e também pelo nostálgico e não menos amado personagem JOTALHÃO, que traz o universo do uso culinário da fruta, já que o elefantinho é sinônimo de culinária e ícone de ingredientes da cozinha há gerações.

Comercialização

Atendendo a todos os públicos e consumidores, as frutas da Alfacitrus são vendidas a granel ou em embalagens exclusivas:

- Caixas plásticas
- Caixas de papelão
- Sacaria
- Pacotes

CITROS À GRANEL

LARANJA BAÍA CARA CARA

LARANJA LIMA

LARANJA PÊRA

LARANJA BAÍA

LIMÕES

TANGERINAS

CITROS PACOTES

LARANJA BAÍA

LARANJA BAÍA CARA CARA

LARANJA PÊRA

LARANJA PÊRA GRAVATA

LARANJA LIMA

LIMÕES

TANGERINAS

MARCAS PRÓPRIAS

Informações Corporativas

PACKING HOUSE – ENGENHEIRO COELHO

CNPJ MATRIZ:
00.988.809/0003-35

ENDEREÇO:
Rodovia Professor Zeferino Vaz KM 162,2,
S/N, SITIO SANTA TEREZA Caixa Postal 29

CEP:
13.449-899

ZONA RURAL – ENGENHEIRO COELHO – SP

TELEFONE:
+55 19 3857-8100

CRÉDITOS EDITORIAIS:
Equipe Alfacitrus

Juliana Borba de M. Farinelli
ECOAR Consultoria e Mentoria em Sustentabilidade

Alfacitrus

Uma doce história familiar

/ALFACITRUS.COM.BR @ALFACITRUS @ALFACITRUS

Novo Ciclo

RELATÓRIO DE SUSTENTABILIDADE